Zo is het goed

Een succesvol ontwerpersduo met een missie en een droom van een locatie midden in de natuur. Succes verzekerd? Nou en of. Seb en Jessie verruilden het drukke Amsterdam voor een vrijstaande villa op Ibiza en hebben zich nog nooit zo thuis gevoeld: 'Reizen is leuk, maar niets kan tippen aan deze plek.' STYLING **LINDA HUIBERTS** | FOTOGRAFIE **BART HONINGH** | TEKST **SELINE STEBA**

Het houten loungebed is door Jessie en Seb zelf ontworpen en gemaakt door Viva Madera. De poef komt uit India en kocht het stel op een rommelmarktje in Cala Llena in het noorden van Ibiza. En ook al heb je geen huisdieren op Ibiza, als je hier komt wonen krijg je er automatisch katten bij. 'Wij namen er twee mee uit Amsterdam en hebben inmiddels een hele verzameling! Hartstikke gezellig.'

In het woongedeelte vormen warme kleuren en materialen samen een unieke sfeer. De bank komt uit de Cocoon Vintage Collection, de salontafel is een unica en was een vondst op een lokale brocantemarkt. De lampen boven tafel zijn gemaakt van oude stalen waterput emmers en door het stel gekocht bij Raw Materials. De eettafel is zelf gemaakt van antieke wagondelen en cortenstaal, de stoelen rondom zijn van Eames. De antieke deur vonden Seb en Jessie in de stad Fez in Marokko en lieten ze naar Ibiza verschepen. De vloer bestaat uit brede Franse eikenhouten planken, een vloer die Jessie en Seb ook veel gebruiken bij projecten.

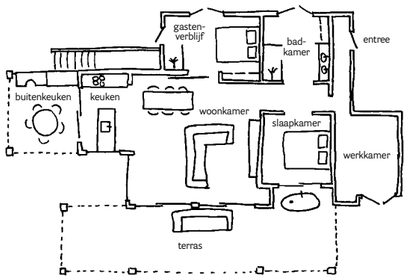

De bewoners

WIE Seb Ackerstaff (35) en Jessie Verdonschot (36), eigenaren van Dutch Design merk Cocoon (www.bycocoon.com), winnaar van een Red Dot Design Award voor hun kranencollectie **WAT** vrijstaande villa van 200 m² met 2000 m² eigen grond **WAAR** Cala Carbo, Ibiza, sinds 4 jaar op Ibiza, sinds maart van dit jaar in dit huis **WOONSMAAK** 'Licht, natuurlijk, warm en tijdloos' **BIJZONDER** Door het gebruik van doorleefde en oude details heb je niet door dat het huis pas recent gebouwd is

Wat die typische Ibiza sfeer is? De Nederlandse Seb en Jessie vragen zich af of die wel bestaat. 'Informeer bij iemand die hier een week op vakantie is geweest en de kans is groot dat je een heel ander antwoord krijgt dan wanneer je het de locals vraagt', aldus Seb. Er bestaan wél veel misverstanden over het eiland: zo zou er veel gefeest worden en denken sommigen dat er alleen maar oude hippies leven. 'Het mooie aan dit eiland is, het heeft het allemaal, maar niets te veel. Het leven is er vrij, religie, rang of rijkdom zeggen hier vrijwel niets, mensen leven samen zonder elkaar daarbij in de weg te zitten.' Met zijn vijfhonderdvijfenzeventig vierkante kilometer is Ibiza het op dertien na grootste eiland van Middellandse zee. Aan de zuidwestkust ligt Es Vedrá, een klein eiland van vierhonderd meter hoog dat met zijn steile onbegroeide rotswanden parmantig uit het helderblauwe water steekt. Over het mystieke eiland doen uiteenlopende mythes en legendes de ronde. Er wordt gefluisterd dat het een landplaats voor ufo's is, sommigen zeggen dat het een deel van Atlantis is en de gemiddelde kompas slaat op hol als je er in de buurt komt. Hoe dan ook, voor Jessie en Seb is de rots vooral thuiskomen, want voor dit Nederlandse ontwerpduo vormt het vanuit hun vrijstaande villa een sprookjesachtig uitzicht.

Briefjes onder de deur

'We waren het er snel over eens dat als we ooit een huis op Ibiza konden kopen, het in de buurt van de rots moest zijn. Helaas komt er nooit zomaar wat vrij in dit gebied en daarbij, niet alle huizen hebben dat gewilde uitzicht. We gingen voor de guerilla aanpak: mensen uit de buurt leren kennen, veel rondvragen en briefjes onder deuren van huizen doorschuiven die ons aanspraken. Het duurde even, vier jaar om precies te zijn, maar dan heb je ook wat. Op de plek waren we meteen verliefd, dat had alles: het gedroomde uitzicht, de vrijheid en veel eigen grond. Het huis was er minder goed aan toe. De vorige bewoners waren al bejaard, zaten veel binnen, hadden kleine kunststof raampjes en het hele huis was ingedeeld in hokkerige ruimtes. Eigenlijk zijn alleen de buitenmuren blijven staan.'

Tot tien tellen

In ongeveer negen maanden tijd transformeert het stel de vervallen woning tot een ruime en lichte vrijstaande villa. 'Tijdens de renovatie woonden we al op Ibiza, zo konden we iedere dag even gaan kijken en alles van dichtbij volgen. Het werken met de lokale werklui was best wennen, we hebben regelmatig tot tien moeten tellen.' Omdat Seb en Jessie in Nederland al de nodige interieurprojecten op hun naam hebben staan huren ze geen interieurarchitect in, maar doen ze alles zelf. Met een unieke en eigen sfeer als resultaat. 'We reizen graag, maar zijn nog geen plek tegengekomen die ons zo thuis doet voelen als hier. Voor ons zit dat thuisgevoel 'm in de unieke items die we gedurende de reizen voor ons merk Cocoon uit alle windstreken bij elkaar hebben verzameld. En dan hebben we het niet alleen over kleine souvenirtjes, maar ook oude beelden, bijzondere meubels, houtsnijwerkdeuren en zelfs een vrijstaand bad... Zagen we iets moois dan ging het mee of lieten we het opsturen, hoe groot of onhandig ook. Durven en doen!'

Sterren kijken

Wonen op Ibiza betekent automatisch veel buiten leven. De grote porchada (veranda) die Jessie en Seb aan het huis lieten bouwen is hierbij een uitkomst. 'Het is de plek waar we de meeste tijd doorbrengen. Beschut tegen de felste zon en altijd uitzicht over de zee, ideaal.' Aan alles is gedacht: er staan een zachte bank, relaxfauteuils en zelfs het bad uit Bali kreeg een plekje onder de overkapping. Hier bedachten Jessie en Seb nog een leuk extraatje voor: de uitsparing van glas precies boven het bad geeft 's avonds een romantisch doorkijkje naar de sterrenhemel. 'De houten balken van de veranda zijn oude telefoonpalen van het eiland. Wie goed kijkt ziet de gaatjes van de werklui die er met spijkerschoenen in moesten klimmen nog zitten.' De doorleefde look van de balken geeft het huis een eigen gezicht, laat het opgaan in de omgeving en doet even vergeten dat de villa er pas net staat. 'Tijdloosheid is iets wat als rode draad door ons leven gaat. Privé en in ons werk. Natuurlijke materialen worden met de jaren alleen maar mooier. Dat is ook de reden dat we praktisch nooit veranderen, verwisselen of schuiven met ons interieur: de sfeer is tijdloos dus goed.'

Zonder televisie

'Naar de sportschool gaan we al een hele tijd niet meer. We wonen op twee minuten lopen van het strand en spelen er dagelijks een potje beach tennis. De kwaliteit van leven is hier zoveel keer groter dan in Nederland. Op Ibiza leef je in het nu, gaat alles relaxter en staan vrienden en familie centraal.' In de winter komt dat extra tot uiting en zoeken de bewoners elkaar op voor picknicks op het strand, lange wandelingen in de schemer en gezellige feestjes in de tuin. 'We hebben het best druk met ons goedlopende bedrijf, de grote projecten, lange dagen en het vele reizen, maar hier ervaren we die volle agenda's anders dan in Nederland, er is minder ruis.' Zo heeft het stel al jaren geen televisie meer. 'Hij staat wel in de kast, maar is niet aangesloten. We brengen onze tijd liever door met buurtbewoners en vrienden onder de sinaasappelbomen om te barbecueën, wijn te drinken, kazen te proeven en te kijken naar de zonsondergang. Wat wil een mens nu nog meer?'

'De porchada, oftwel veranda, is wat ons betreft de beste toevoeging aan het huis, op deze manier kunnen we altijd buiten zijn en dat doen we dus ook.' De houten balken zijn oude telefoonpalen van het eiland. Het geeft de nieuwbouw karakter en een eigen gezicht. Bank van Cocoon, poefjes uit India en gekocht op een lokale markt op Ibiza. Bamboe stoelen van Happinez Ibiza. De vloer bestaat uit rivierkiezels uit Bali en zorgt voor dat typische strandgevoel.

1. Het vrijstaande bad is van natuursteen en werd meegenomen uit Bali. 'Het staat voor de slaapkamer onder de veranda. Precies boven het bad is een glazen dak gemaakt, zodat je tussen de houten balken door naar de sterren kunt kijken.' Koperen badkraan in Raw Copper van Cocoon uit de Piet Boon Collectie. Kandelaren gevonden op de zaterdagmarkt in Sant Jordi. Lamp van Couleur Locale. 2. Vrijheid, ruimte en natuur zijn de rode draad in het leven hier. 'Je leeft hier midden tussen de elementen, zo sprokkelen we het hout voor de haard zelf bij elkaar in de tuin.' 3. Seb en Jessie op het terras met om hen heen de enorme oppervlakte aan eigen grond. Het huis staat midden in een door Unesco beschermd natuurgebied. 4. In de kast naast de haard een verzameling van souvenirs en dierbare herinneringen. Bloemenlijstje gekregen van een dierbare vriendin, de kettingen en opperhoofd tooi brachten ze mee uit Timor, de humidor (houten sigarenkist) komt uit Cuba, de beeldjes vonden ze in India. Het stel heeft een grote platencollectie, Jessie groeide op met vinyl en is een wandelende muziekencyclopedie door haar vader die jarenlang bij een platenmaatschappij werkte.

De massieve eikenhouten keuken is handgemaakt op het eiland en gecombineerd met een blad van Belgisch hardsteen. Om de mangohouten tafel staan de originele Hans Wegner Wishbone chairs. De lamp erboven komt van Happinez Ibiza, de haard lijkt er altijd al te hebben gezeten, maar werd door het stel nieuw gebouwd. De vloer is van microcement en zorgt voor een stoere basis bij de houten details.

'We waren altijd al kookliefhebbers, maar merken dat sinds we hier wonen dat wel een tikkeltje veranderd is. In de keuken bereiden we voornamelijk lichte gerechten zoals salade of vis. Uitgebreid koken doen we buiten, regelmatig gaat hier de barbecue aan. We tafelen graag met vrienden en proeven dan bijzondere wijnen die we meenemen van onze reizen.' Keukenkraan in Raw Copper van Cocoon uit de Piet Boon Collectie, tevens winnaar van de Red Dot Design Award. Lampen van Dutchbone, het Chinese beeld is een erfstuk van de vader van Seb.

Rondom het huis groeien voornamelijk mediterrane bomen en struiken zoals pijnbomen en rozemarijn. Jessie en Seb hebben zelf nog sinaasappelbomen, pomelo's, palmen, yucca's en paradijsbloemen aangeplant.

1. Het terrazzo bad staat buiten onder de overkapping, zelfs in de winter kun je er heerlijk badderen. Kranen van Cocoon, mand gevonden op een lokale markt, ladder van One World Interiors. 2. Het badkamermeubel binnen is gemaakt door een lokale timmerman van massief eikenhout. De spiegel is van het Nederlandse Dutch Bone. Het lampje vonden Jessie en Seb in een tweedehandswinkel in Troc op Ibiza. De waskom komt van Bali, de kraan is van Cocoon. 3. Als ontwerpers van sanitair kun je zelf natuurlijk niet achterblijven met de natte ruimtes. Het huis van Seb en Jessie telt er maar liefst zes! Vier in het huis, plus het bad onder de veranda en nog een bad in het Bali huisje in de tuin. Deze inloopdouche zit in de logeerkamer die achter het woongedeelte ligt. De vloer is van Balinees Palimanan natuursteen, de regendouche set is van Cocoon. 4. 'Onze slaapkamer kreeg een luxe grijsgroene tint die we zelf hebben laten mengen.' Het bed is van Viva Madera, de vloer is net als op de veranda van rivierkiezels uit Bali en doorgelegd naar binnen zodat ze eenvoudig van en naar het zwembad kunnen lopen. Het beeld komt van Timor, Indonesië, de lamp is gemaakt van een oude hanenmand uit Bali, het krukje werd gevonden in een antiekzaak in Amsterdam. Kussen van Sophie van Twist & Small Warehouse.

De gewelven zijn niet origineel, het was een idee van Seb en Jessie om dit doorkijkje wat meer diepte en Marrakech sfeer mee te geven. De mix van vloeren (rivierkiezels uit Bali en terracotta tegels uit Marokko) maakt het geheel speels.

WOONIDEE Combineer verschillende vloeren met elkaar voor een speels effect. Mix vormen, afwerkingen en kleuren, maar houd de basis natuurlijk. Leuke bijkomstigheid: je kunt er gemakkelijk ruimtes mee accentueren zonder deuren of drempels te gebruiken.

in de stijl van Jessie & Seb

Het badkamermeubel en de kranen zijn van Cocoon met een wastafel van composiet uit de Piet Boon collectie van Cocoon. De manden zijn van Happinez Ibiza. De schoenleesten vond het stel in Bali. Gordijnen handgemaakt van Belgisch linnen.

1

2

3

4

> Natuurlijke materialen worden met de jaren alleen maar mooier

5

6

7

1. **Hanglamp** van riet van HK Living, 22x40 cm (hxØ) € 124,95 *(www.villajipp.nl)*. 2. Bamboe **decoratieladder**,180x50 cm € 39,90 *(Granit)*. 3. **Kussen** Kelim, 45x45 cm € 13,99 *(Gamma)*. 4. **Dromenvanger**, Ø 30 cm € 28,95 *(Madam Stoltz)*. 5. Rotan **loungestoel**, 88x75x44/82 cm (bxdxh) € 400,- *(Tine K Home)*. 6. **Poef** Gaga van Kare Design, 40x60 cm (hxØ) € 129,- *(www.lil.nl)*. 7. Bamboe **manden**, 25x35 cm en 31x41 cm (hxØ) set van 2 € 77,- *(Hübsch)*.

SHOPPING **STEFANIE ZEGWAARD** | VOOR VERKOOPINFORMATIE ZIE INHOUD

In de logeerkamer achter het woongedeelte staat een hemelbed van Viva Madera. De kasten zijn zelfgemaakt met deuren van Viva Madera. Het beddengoed is van linnen, vergelijkbare overtrekken via H&M. De dromenvanger nam het stel mee uit Alto Paraiso in Brazilië, het staat symbool voor alle dromen die zijn uitgekomen. Het sisal vloerkleed komt van Ikea.

♥ NOG MEER BINNENKIJKEN IN DIT HUIS?
GA NAAR: WWW.VTWONEN.NL/BINNENKIJKEN